



# GREEN ethics

Green Experience Through Theatre  
Inspiring Communities



Co-funded by  
the European Union

Lead Partner



TEATR BRAMA





**GREEN E.Th.I.Cs** es un proyecto europeo de Teatro Social y Comunitario sobre el cambio climático desarrollado por **18 socios** en **12 países** diferentes, liderados por la Universidad de Turín. Entre ellos están compañías de teatro, de danza, universidades y centros de investigación, centros culturales, organizaciones sociales e instituciones públicas.

El proyecto implementa **iniciativas culturales** de compromiso cívico para impulsar, a través de las artes escénicas, una mayor conciencia sobre los efectos del **cambio climático** y para fomentar la **participación ciudadana**, pensamiento crítico y proactividad respecto al Pacto Verde Europeo.

Su propósito es el de mostrar, a través de distintos **espectáculos y encuentros culturales**, que todas nuestras acciones pueden contribuir de manera positiva o negativa en el ambiente, que todas y todos somos importantes y que juntos podemos lograr un mundo mejor, más vivible, más solidario.

El proyecto desarrolla y lleva a **110 ciudades y pueblos de la UE** varias actividades con el fin de llegar a colectivos distintos y ampliar sus conocimientos y compromisos sobre temáticas ambientales.



# ACTIVIDADES DEL PROYECTO



## Performance GREEN E.Th.I.Cs LIVE Game

Cada socio artístico, siguiendo las indicaciones de los investigadores científicos, crea un espectáculo de teatro interactivo sobre temas ambientales con el objetivo de promover el pensamiento crítico del público, que se vuelve parte activa de una acción cívica.

## Teatro a pedales

Es un prototipo que permite alimentar un escenario con un sistema de co-generación accionado por bicicletas. Para lograrlo se prevé la colaboración del público que se alternará en el movimiento de las bicicletas. El propósito es ahorrar energía y concientizar a los presentes, a través de una vivencia, sobre la importancia de la eco-sostenibilidad.



## Juego de mesa GREEN E.Th.I.Cs

Los distintos trabajos se fusionarán al final para realizar un único gran espectáculo que se transformará en un divertido juego de mesa. Este juego de mesa será donado a las asociaciones y escuelas que presentarán el espectáculo o participarán en las jugadas. Se creará también una versión digital para una difusión aún más amplia.

# ACTIVIDADES DEL PROYECTO

## Protocolo "verde"

Todos los socios, guiados por especialistas medioambientales, deben desarrollar un protocolo verde destinado a ser una referencia para la organización de festivales y eventos en vivo sostenibles. El protocolo no solamente será aplicado durante las actividades del proyecto, sino que será también adoptado y difundido permanentemente después de su finalización.



## Talleres, seminarios y charlas

Cada socio artístico, siguiendo las indicaciones de los investigadores científicos, crea un espectáculo de teatro interactivo sobre temas ambientales con el objetivo de promover el pensamiento crítico del público, que se vuelve parte activa de una acción cívica.

## Red europea para eventos verdes

Una de las acciones clave del proyecto es la creación de una red internacional compuesta por socios de Green E.Th.I.Cs, socios asociados y partes interesadas relevantes interesadas en fomentar un cambio ecológico sólido en el sector cultural y en general en las sociedades.



# ¡Ser partner asociado de Green E.Th.I.Cs. para un mejor futuro!



## ¿QUÉ SIGNIFICA SER PARTNER ASOCIADO DEL PROYECTO?

Ser partner asociado del proyecto Green E.Th.I.Cs significa contribuir a difundir un mensaje tan necesario como urgente para evitar un desastre ambiental que afectaría irremediablemente la vida del planeta y la de todos los seres que en él habitamos.

**RESIDUI TEATRO**, partner artístico y responsable de la comunicación, es el único socio español que integra este proyecto europeo. Los partners asociados residentes en España colaborarán en su difusión e implementación junto con Residui Teatro.



## ¿CÓMO PUEDES HACERLO?

### 1 Ayudándonos a difundir nuestros mensajes, eventos y protocolos “verdes” de diferentes maneras

Todos los eventos y actividades de Green E.Th.I.Cs serán difundidos a través de las redes sociales, la página web y una newsletter. El partner asociado puede contribuir difundiendo esta información dentro de su comunidad.

### 2 Ofreciéndonos espacios y/o ocasiones en los cuales podamos realizar seminarios, talleres y charlas.

Si tienen algún evento ya programado podrían aprovecharlo para insertar en el mismo una charla explicativa del proyecto o un seminario sobre temáticas ambientales, que nosotros nos encargáramos de preparar.

### 3 Permittiéndonos organizar un PERFORMANCE Green E.Th.I.Cs LIVE Game

De manera lúdica e interactiva, la performance Green E.Th.I.Cs LIVE Game , involucra al público de todas las edades en una reflexión colectiva sobre el cambio climático. Una manera diferente, simpática de hablar de estos temas sin aburrir ni asustar.

*(Este evento sería posible realizarlo a partir de septiembre de 2024).*

### 4 Organizando sesiones de JUEGO DE MESA Green E.Th.I.Cs. para niños/as y adolescentes

Es posible realizarlo en colegios o también en otras instituciones para los/as hijos/as de trabajadores y amigos/as. Al final el juego se regalará a la institución en la cual se jugó con el objetivo de permitirles repetirlo cada vez que lo deseen.

*(Esta actividad será posible realizarla a partir de la primavera de 2025).*

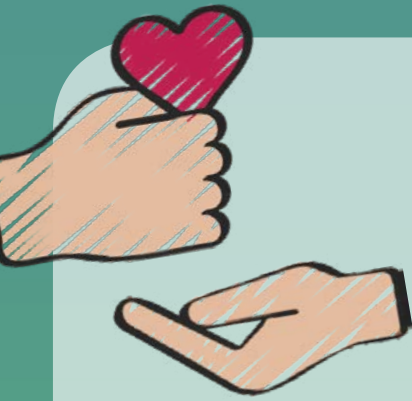

## ¿QUÉ RECIBIRÁN EN CAMBIO?

Antes que nada, la satisfacción de haber contribuido a la difusión de un proyecto cuyo propósito es el de construir un espacio de reflexión para un mundo mejor, un mundo en el cual cada persona aprenda a respetar la naturaleza y contribuya a mitigar los efectos del cambio climático.

Los partners asociados serán considerados parte integrante de la familia Green E.Th.I.Cs. y tendrán **visibilidad** en las redes de Residui Teatro y en las redes de Green E.Th.I.Cs. así como en el material impreso y en la presentación de los espectáculos que realizaremos en España

## ¿Quiénes somos?

### ASOCIACIÓN RESIDUI TEATRO

La asociación Residui Teatro nace en España en el 2011. Cuenta con más de 3000 socios que participan o acuden a las actividades de la asociación.

Enfoca su trabajo en la lucha contra la discriminación y la marginación, a través del arte como herramienta de transformación personal y comunitaria. Las actividades asociativas están abiertas a personas de toda edad, con y sin diversidad funcional.

En España trabaja con: comunidad gitana, refugiados dentro de los CAR, huéspedes de centros de mayores, personas con diversidad funcional, sin hogar, casas familia y centros de acogida de adolescentes procedentes de familias conflictivas, centros educativos, escuelas. Fuera de España colabora en proyectos solidarios con: comunidades indígenas de Perú, comunidades afectadas por el conflicto armado de Colombia, centros de acogida de adolescentes de calle de Guatemala, centros de formación y capacitación para niños y adolescentes de calle India, escuelas de arte educación Colombia, etc.

La asociación ha realizado y/o participado en: proyectos desarrollados por el programa ERASMUS+; más de 20 intercambios juveniles en la UE, países asociados y América Latina; envío de 8 SVE; acogida de 19 SVE y 8 jóvenes con el Cuerpo Europeo de Solidaridad; 3 seminarios de contacto; 8 iniciativas juveniles en el territorio y 7 training course.

Realiza proyectos de desarrollo personal y comunitario, a través de herramientas artísticas, para personas con diversidad funcional: La palabra en escena, Juventud en Acción, Asociación Argadini, Auxiliares Culturales (Obra social la Caixa- Asociación Argadini), Técnica de Clown - Actor (Fundación Best- Buddies), Habilidades Infinitas (Creadores ciegos y no. Programa Juventud en Acción - Asociación Residui Teatro), talleres con Fundación Mas Natur, Ceea (una red de asociaciones y pedagogos internacionales interesados en la accesibilidad de la pedagogía con la que colabora e intercambia praxis).





**Para mayores informaciones escribir a:**

greenethicseu@gmail.com

**llamar a**

Mariza Bafle

Tel: +34 664 103 194

**¡Contamos contigo!**

[www.greenethics.eu](http://www.greenethics.eu)



@greenethics.eu